

Grunnplön sýna rýmistilhögun og skipulag.
Grunnplan efri hæðar er sýnt hér í fullri breidd, ekki er tekinn skurður í gegn um þak.

Frekari hönnun innanhúss gerist í sérteikningu samhliða efnisvali, Yfirborðsmeðhöndlun, tækjabúnaði ofl.

Taka þarf aðstöðu til upphitunar á báðum hæðum.
Neðrihæð er þá jafnvel keyrð á gólfhita.
Eðlilegt væri að baðherbergin væru einnig með gólhita.

Gluggar og hurðir.
Ekki er tekin afstaða til þessa þáttar, en valmöguleikar eru þónokkrir og verðlag eftir því.
Klassískir timbruggar eru þó góður kostur.

Klæðning.
Húsið er hugsað með standandi Lerki klæðningu.
Þetta þarf að skoða varðandi útfærslu og í samhengi við fánlegar stærðir í klæðningum. Einnig skal skoða vinnuþáttinn við úfærslu. ATH - Lerki er Kvistótt efni, Evrópskt Lerki er mjög gott fyrir íslenskar aðstæður.

Lóðin.
Samkvæmt plani er ekki ætlunin að vera að eiga mikið við Gróðurpallettu á landinu, heldur halda núverandi áferð.
Húsið verður að hluta til niðurgrafið á norð - austur hluta, en þessi frágangur leysist eftir á.

Aðkoma, Pottur ofl.
Réttast er að skoða Lóðina aftur áður en frekari útfærsla verður á þessum þætti.
Tillaga að staðsteyptum stiklum og stétt á Vesturhlíð, Lerkiklæddur pallur til suðurs.

Pottur.
Skoða þarf þó hvort pottur sé staðsteyptur eða aðkeyptur.
Talað var um einskona "Infinity pool" og því alveg skoðandi að steypa upp pottinn.

Bílastæði og heimreið við bílskúr er minimal og gert er ráð fyrir frekari bílastæðum aðeins fjær húsinu.

Vettvangsferð er tímabær

Deili.
Frekari tæknileg deili útfærast í samræmi við einangrun og klæðningu og það kerfi sem notað er



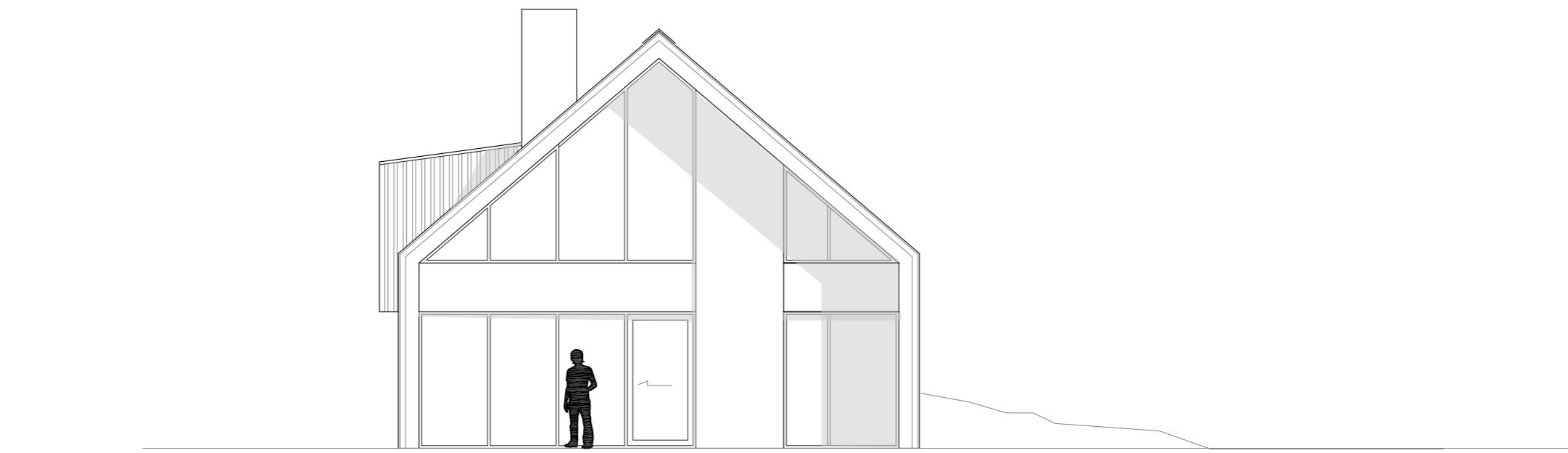

Suður



Suð - Vestur



Suð - Austur

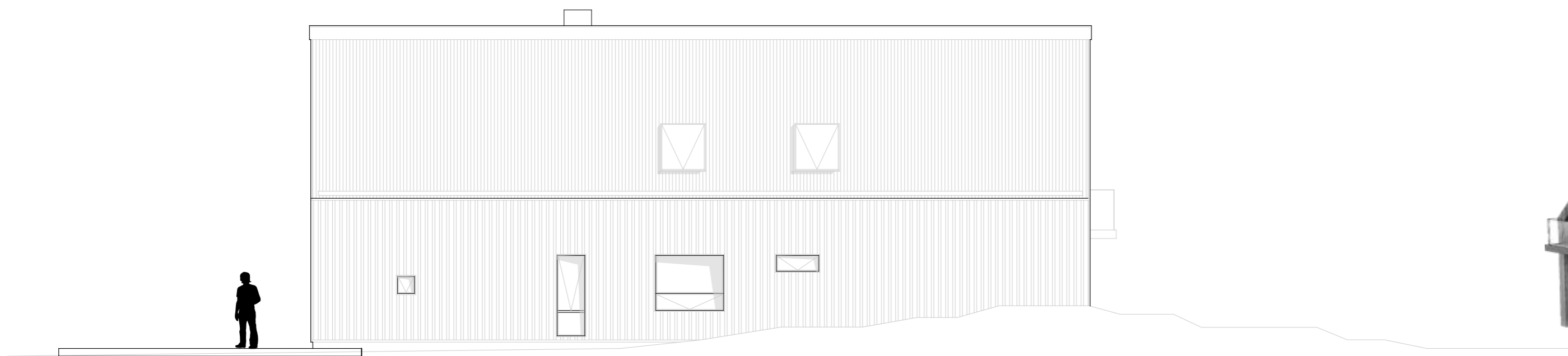

Austur



Norð - Vestur



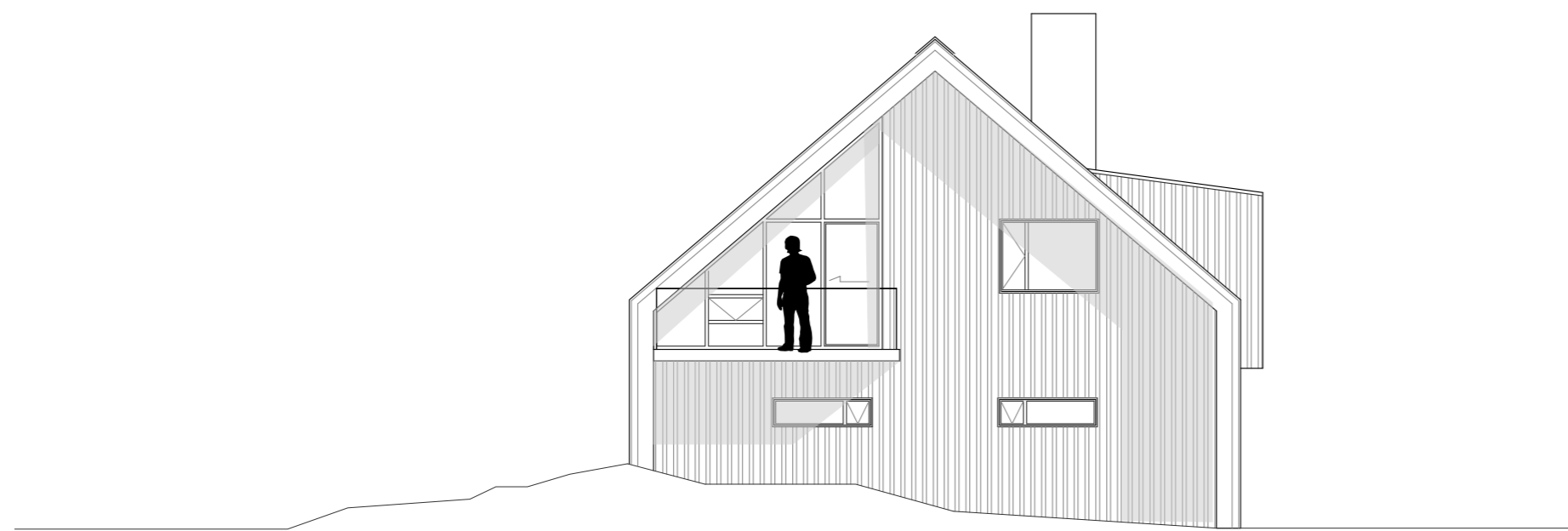

Norður



Þversnið Norður

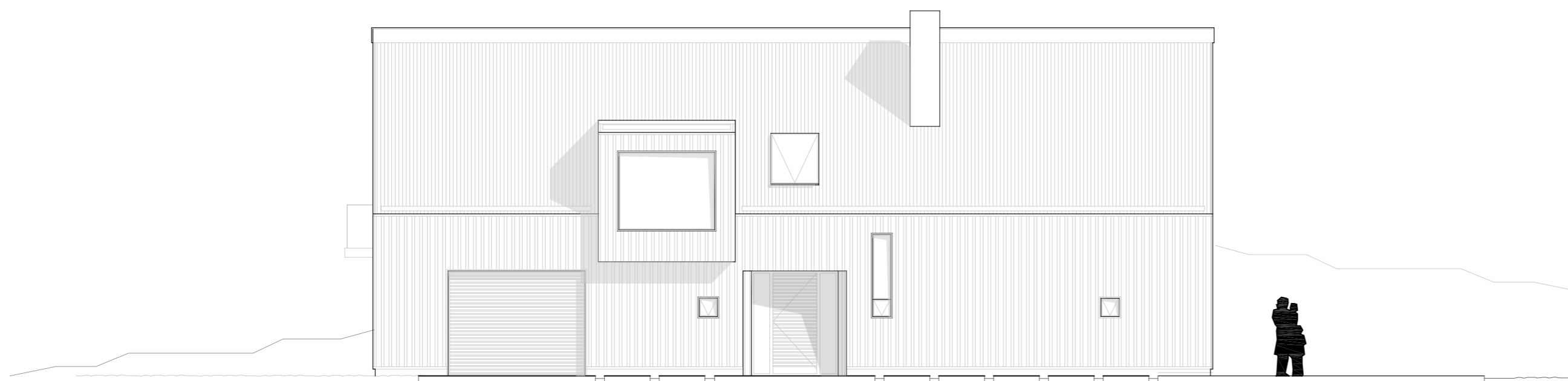

Vestur

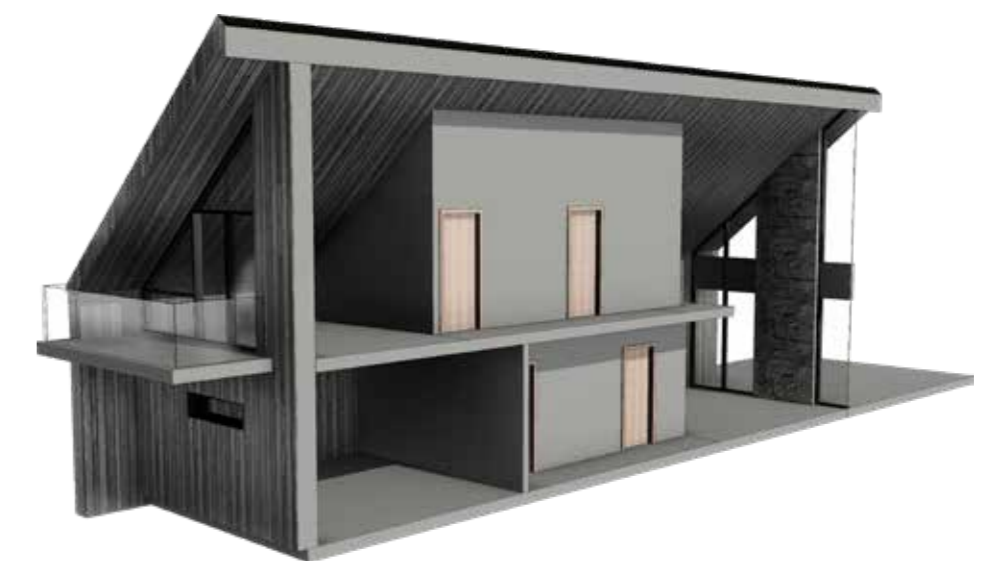

Langsnið Norður- Suður





Fig_1
Viðarklæðning einföld í föstum breiddum



Viðarklæðning / Frágangur við Glugga



Viðarklæðning / Frágangur við Þak



Viðarklæðning Tvöföld klæðningTilbrigði (1"þá 2")
/ Frágangur við Þak - Dúk þak - ásoðin útfærsla



Viðarklæðning Breytilegar Breyddir Lerki (ath Kvistar)

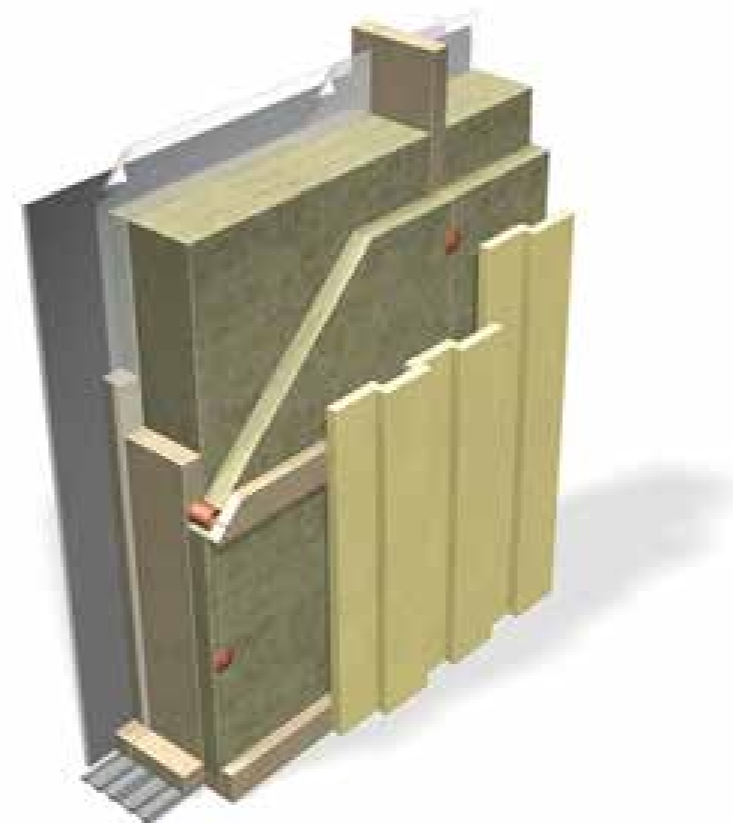

Dæmi um Tvöfalda Klæðningu Tilbrigði (1"þá 2")

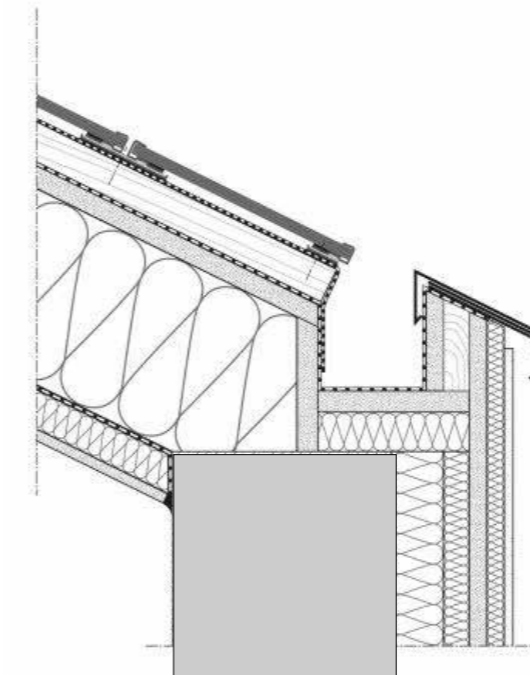

FLASNINGAR Á ÞAK OG GLUGGA.

Í bland við Timburklætt húsið er FlasningNotuð umhverfisGlugga og svo samskeyti við Þakbrún og útkrag. Hér er vert að skoða að gera sérstakann prófil í flasningu sem undirstrikar þessi samskeyti

