

Sneiðing A-A 1:100

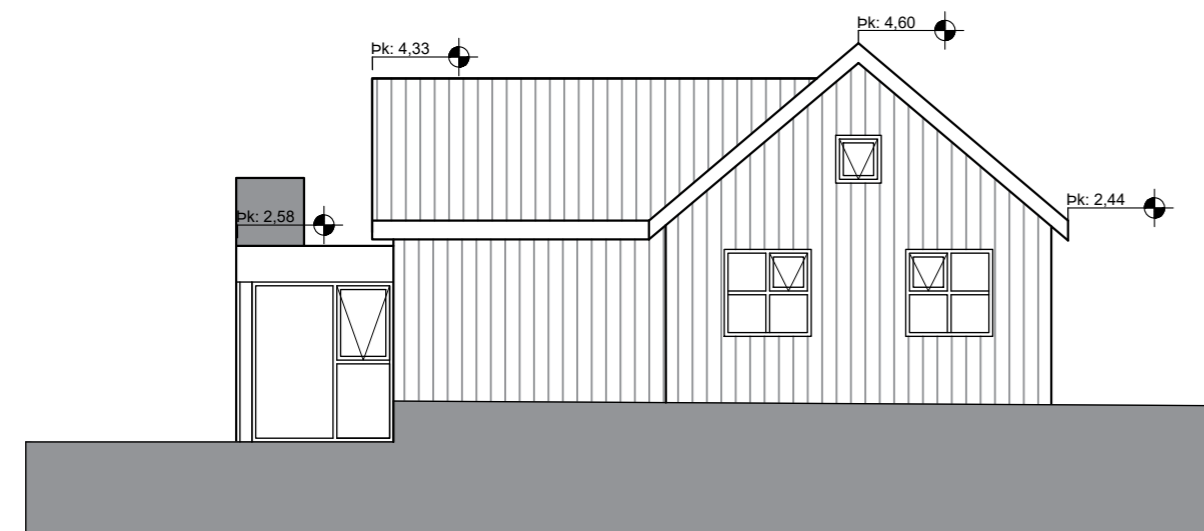

ÚTLIT-NORÐUR 1:100



ÚTLIT-AUSTUR 1:100

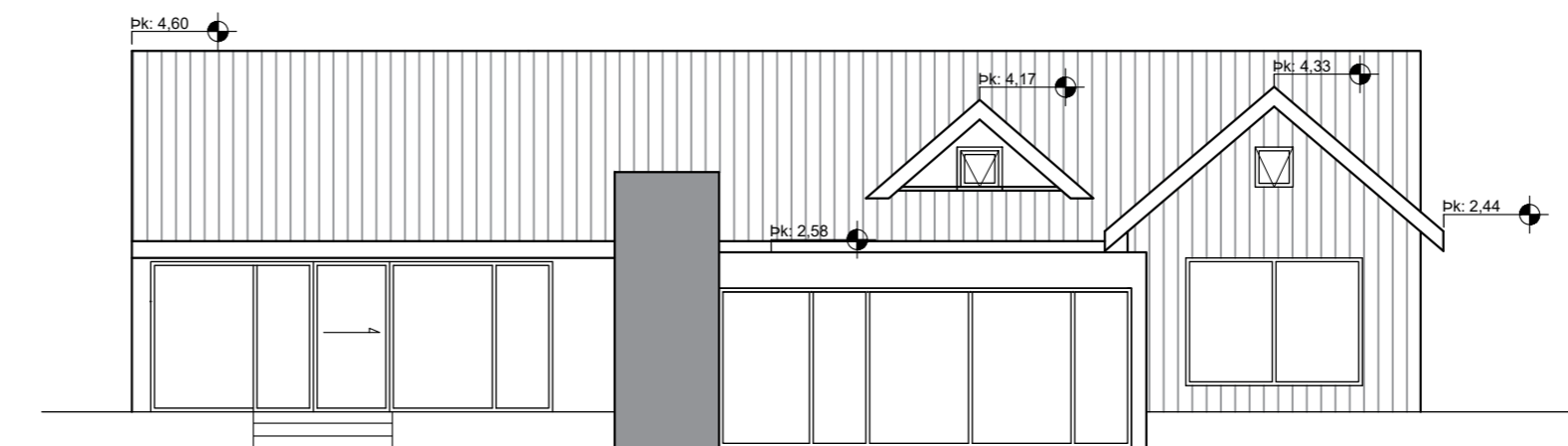

ÚTLIT-SUÐUR 1:100

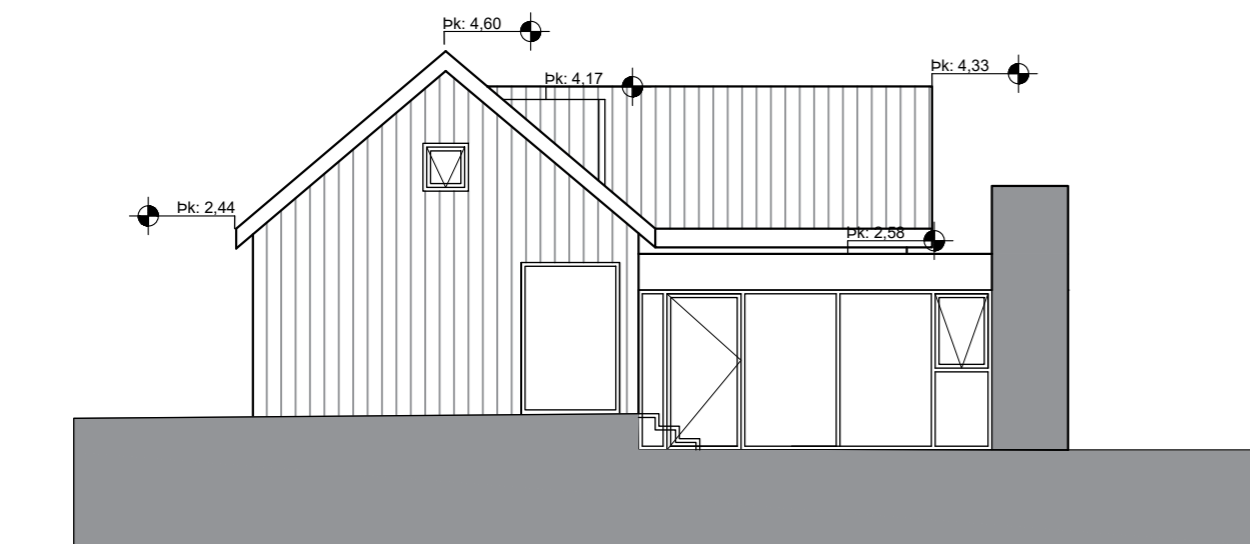

ÚTLIT-VESTUR 1:100

Skráningartafía: Lítla Heiði, Myrdalshreppi				Skrásetjari: Steinunn Jónsdóttir													
Landlegna númer: 176061				Kennitala: 200680-3089													
Matshlutanúmer: 01				Dags: 9.3.2022													
Uppskipting og lýsing	D0	D1	D2	D3	D4	D5	D6	D7	D8	D9	D10a	D10b	D11	D12	D13	D14	D15
Lokun	Rými hæð-roð	Notkun texti	Höfuð-flokkun	Eignar-hald	Botnflötur m²	Milflötur m²	Stigar m²	Op m²	Brúttóflötur m²	Brúttóflötur sh < 1,8 m²	Salarhæð min	Salarhæð max	Brúttó rúmmál m³	Nettóflötur m²	Birt flatarmál m²	Rekintala skiptarúmmáls	Skiptarúmmál m³
					140,8	81,0	1,4	1,4	220,4	35,8			485,2	193,7	184,6		419,250
													28,2				
					140,8	81,0	1,4	1,4	220,4	35,8			457,0	193,7	184,6		
A	0101	1. hæð	N	0101	140,8	81,0	1,4	1,4	220,4	35,8	2,32	4,60	457,0	129,0	140,8	3,25	419,250
A	0102	Milflötur	N	0101		81,0			79,6	35,8	0,32	2,42		64,7	43,8		
C	0103	Verönd	U	0101					0,0								

Athugasemdir

Sameignir summa

Eignar-hald	Notkun texti	Y-eignarhald	Notkun texti	Rekni-regla	Eignarhlutur

Eignar-hald	Notkun texti	Birt flatarmál m²	Skiptarúmmál m³	Séreign m² án sameignar	Séreign og sameign m²
0101	1. hæð	184,6	419,250	419,250	
	Alls	184,6	419,250	419,250	

Matshluti	Lóð m²	Botnplata		Hjúplötur		Íhlutill
		Botnplata m²	Botnplata m²	Útveggir m²	Þar af: Glugga- og dyraop m²	
5200		28,2	140,8	139,3	51,7	206,4

Yfirlit	D5 Botnflötur m²	D5M Milflötur m²	D7 op m²	D6 Brúttóflötur m² með V og F	D9 Brúttóflötur undir 1,8 m með V og F	D11 Brúttórúmmál m³	D12 Nettóflötur m²	D13 birt flatarmál m²
A rými	140,8	81,0	1,4	220,4	35,8	457,0	193,7	184,6
Svalir A lokun								
B rými								
C rými								
Fyrgirými (F)								
Afgangsrými (V)								
Botnplata						28,2		
Samtals:	140,8	81,0	1,4	220,4	35,8	485,2	193,7	184,6

Flatarmál nýtingarhlutfalls er A rými + B rými, undanskilið er brúttóflatarmál rýma með salarhæð lægri en 1,8 m, samkvæmt skjalreglugerð 2013 (breyting var gerð 2016). Notkun rýma hefur ekki áhrif á útreikning nýtingarhlutfalls.

Flatarmál til útreiknings nýtingarhlutfalls	Lóð m²	Íhlutill
184,6	5.200,0	0,04

C:
B:
A:
BREYTINGAR: _____ DAGS: _____

LYKILMYND: _____

BÚSTADUR Í LANDI LITLU-HEIÐAR

Sneiðing, útlit, skráningartafía

VERK: LITL 2137
KVARDI: 1:100 TEIKNAD: SJ
DAGS: 10.03.2022 SKRÁ: LITL 2137.dwg

ÚTI INNI

ARKITEKTAR

PINGHOLTSSTRÆTI 27 101 REYKJAVÍK
SÍMAR 5527660 & 5627660
NETFANG ui@ui.is
VEFFANG http://www.ui.is
BALDUR Ó. SVAVARSSON ARKITEKT FAÍ
120357-5149
JÓN ÞÓR ÞORVALDSSON ARKITEKT FAÍ
021256-7579

TEIKNINGAN: **A-101** BREYTING: _____