

Snið A-A
1:100

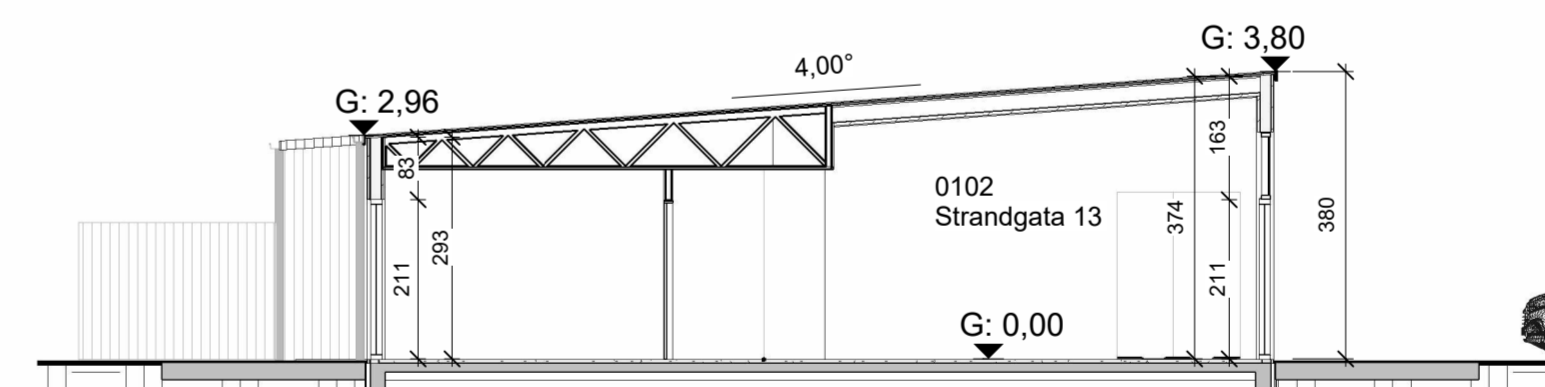

Snið B-B
1:100

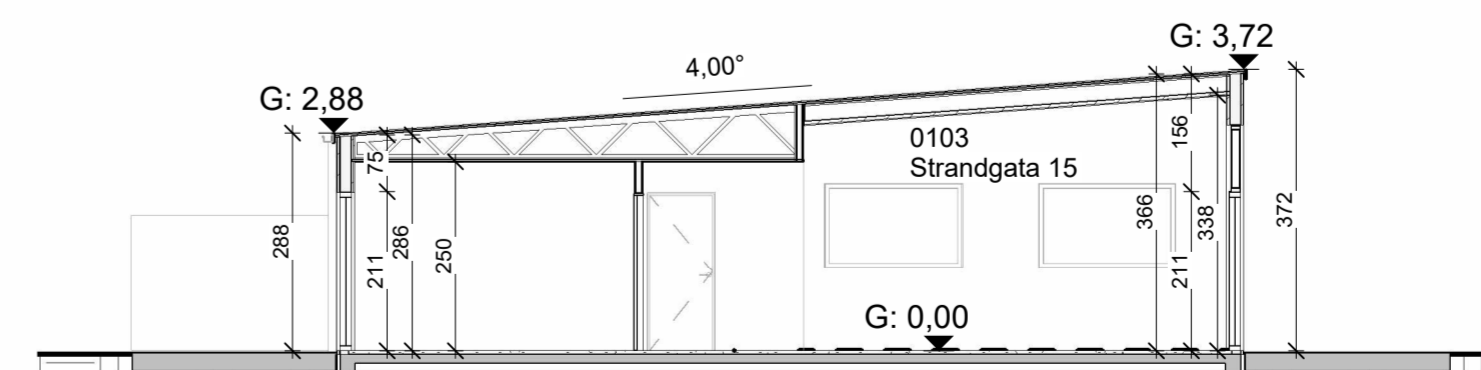

Snið C-C
1:100



Strandvegur 11-15
F=1480 m²

Byggingin er á einni hæð
Botnflatarmál er 324 m²
Birt flatarmál matshl. 01 er 108,0 m²
Birt flatarmál matshl. 02 er 108,0 m²
Birt flatarmál matshl. 03 er 108,0 m²
Skiptarrúmmál byggingar er 956.492 m³
Heildarfjöldi bílastæða á lóó eru 6
tvö við hvern matshluta
Nýtingarhlutfall 0,22

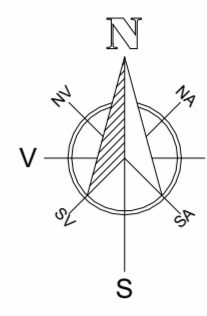

Yfirlitsmynd Vik í Mýrdal- Staðsetning lóðar

- BYGGINGAREITUR
- LÖÐARMÖRK
- UMFERDARLEIÐIR
- AFMÖRKUN BÍLASTÆÐA
- HNIT Á LÖÐARMÖRKUM

Afstöðumynd skýringar
1:500

Útg.:	Dags:	Skýring	Br.af:
Verkefni: Raðhús			
Heimilisfang: Strandvegur 11-15			
Verktægun: Nýbygging			
Landeignanúmer: L232287		Staðgreinir: 8508-2-	
Aðaluppdrættir			
ÁSYNDIR- SNIÐ-AFSTÖDUMYND			
Hannað af:	RIG	Matshluti:	01
Teiknað af:	RIG	Mælikvarði:	1:100 1:200
Samræming:	RIG	Dagsetning:	06.02.2022
Aðalhönnuður: Rúnar Ingi Guðjónsson Byggingafræðingur BFI Lögglidur Mannvirkhönnuður kt.140669-4319			

RÚM
TEIKNISTOFA

CONSTRUCTING ARCHITECT
S:8919231
K:1406694319
teiknistofa@gmail.com

03-20	—	—	—	A	A-02
Verknúmer	Svæði	Áfangi	Ábyrgð	Númer	Útgáfa

